

# ECORIS

L'ÉCOLE DE L'ENTREPRISE

[RESTE ZEN]

avec

# LE LIVRET D'ACCUEIL

*AVENIRS  
AUGMENTÉS*



8 CAMPUS EN AUVERGNE-RHÔNE-ALPES & SUISSE & **ECORIS**  
*Online*



COMMERCE & GESTION

**SCHOLIS**  
Quality Business Schools



---

# LE MOT DU PRÉSIDENT

---



**THIERRY PELLEGRIN**

## **Bienvenue à Ecoris, l'école de l'entreprise !**

**Vous savez sans doute déjà que vous faites le bon choix en contactant Ecoris. Par notre longue expérience, notre notoriété positive, nos conseils personnalisés et notre pédagogie efficace, nous saurons transformer votre motivation en un projet concret, au service de votre avenir professionnel.**

**Notre vocation est l'insertion professionnelle par le diplôme et l'expérience. Notre rayonnement est national par notre appartenance au réseau Scholis et international par nos partenariats avec des universités étrangères.**

**Très sincèrement.**

---

# SOMMAIRE

---

Le mot du Président.....	3
Ecoris.....	5
Parcours de formations 25-26 .....	6
Droits et devoirs de l'apprenti .....	8
<b>LES CAMPUS</b> .....	10
Campus Chambéry.....	
Campus Annecy.....	12
Campus Annemasse.....	14
Campus Lyon.....	16
Campus Grenoble.....	18
Campus Bourg-en-Bresse.....	20
Campus Mâcon.....	21
Campus Genève.....	22
Campus ONLINE.....	23
La vie associative.....	24
Accompagnement et suivi.....	25
Nos événements.....	26
Alternance et handicap.....	28
Mon campus numérique.....	29
Programme ambassadeur.....	30
Programme de cooptation.....	31
Nos partenaires.....	32
Les aides.....	33
Mon parcours international.....	35
Scholis, La qualité.....	36

# **ECORIS**

## **L'ÉCOLE DE L'ENTREPRISE**

Depuis plus de 40 ans, Ecoris, spécialiste de l'enseignement supérieur, présent sur Chambéry, Annecy, Annemasse, Lyon, Grenoble, Bourg-en-Bresse, Mâcon, Genève et Online, délivre des diplômes de différents niveaux, du Bac+2 au Bac+5 reconnus par l'Etat.

Toutes les formations proposées de type BTS, Bachelor et MBA sont réalisables en alternance et en tremplin (formule initiale)

## **ECORIS, C'EST 10 FILIÈRES DE FORMATIONS**

COMMERCE MARKETING  
COMMUNICATION ET DIGITAL  
ADMINISTRATION DES ENTREPRISES ET RESSOURCES HUMAINES  
COMPTABILITÉ GESTION FINANCE  
IMMOBILIER  
BANQUE ASSURANCE PATRIMOINE  
INFORMATIQUE  
ACHATS LOGISTIQUE TRANSPORT  
TOURISME  
INTERNATIONAL

Entreprendre ses études à Ecoris, c'est envisager son avenir de façon concrète, dans une école en lien direct avec les entreprises et les emplois d'aujourd'hui et de demain.

# PARCOURS DE FORMATIONS



## APRÈS UN BAC

### → **DIPLÔME D'ÉTAT BTS [2 ans]**

- Banque
- Communication
- Comptabilité et Gestion
- Gestion de la PME
- Gestion des Transports et Logistique Associée
- Management Commercial Opérationnel
- Négociation et Digitalisation de la Relation Client<sup>1</sup>
- Professions Immobilières
- Service Informatique aux Organisations<sup>2</sup>
- Support à l'Action Managériale
- Tourisme

### → **BACHELOR Up' [3 ans]**

**BACHELOR UP'**

1<sup>ere</sup> année : Tronc commun

2<sup>e</sup> année (2 options au choix) :

- Administration et Gestion d'entreprise
- Communication Commerce Management (option **Internationale** possible)

3<sup>e</sup> année : 18 spécialités au choix parmi nos Bachelors

1. Option Automobile possible

2. Spécialité SISR

**BTS**

Diplôme d'État



Bac+4

Bac  
+3

M1

M2

MBA

Niveau 7 reconnu  
par l'état

BACHELOR

Niveau 6 reconnu  
par l'État

### APRÈS UN BAC+2

→ TITRE DE NIVEAU 6 Reconnu par l'État et  
DIPLÔME BACHELOR

- Gestion Administrative et Ressources Humaines
- Gestion du Social et de la Paie
- Gestion du Social France et Suisse
- Banque – Finance – Assurance
- Communication et Création Digitale
- Communication et Événementiel
- Immobilier – Gestion Locative
- Immobilier – Gestion de Copropriétés
- Immobilier – Transaction
- Immobilier – Promotion
- Marketing et Affaires Internationales
- Marketing du Luxe
- Marketing et E-commerce
- Marketing et Entrepreneuriat
- Marketing et Tourisme
- Marketing et Vente Automobile
- Marketing et Vente d'Assurances
- Informatique et Cybersécurité

→ Diplôme d'Etat DCG en 2 ans

### APRÈS UN BAC+3

→ TITRE DE NIVEAU 7 Reconnu par l'Etat et  
diplôme MBA en 2ans :

- Communication Digitale et Image de Marque
- Performance Commerciale et Entrepreneuriat
- Gestion de Patrimoine et Finance
- Management en Ressources Humaines
- Management et Audit Financier
- Management & International Business



81%

des candidats reçus  
à l'examen (toutes  
formations confondues)

(moyenne des trois dernières années  
2021 / 2022 / 2023)



86%

D'anciens étudiants recommandent  
leur formation à un ami.

(selon enquête 2024)



85%

D'employabilité  
après 6 mois.

(Ecoris+Partenaires)  
(selon enquête 2023)

---

# LES DROITS ET DEVOIRS DE L'APPRENTI

---

**LA PRÉSENCE EN COURS EST OBLIGATOIRE DE 8H00 À 12H00 ET DE 13H30 À 17H00 OU 17H30 (VOIR EN FONCTION DE SA FORMATION)**

Au début de chaque cours, l'émergence est obligatoire. Celui-ci nous permet de :

- Vérifier le nombre d'heures obligatoires et d'attester de la réalisation du temps effectif de travail (et donc de la rémunération)
- D'assurer la sécurité de l'étudiant (pour vérifier si l'évacuation est complète en cas d'incendie)

**EN CAS DE RETARD OU DE DÉPART ANTICIPÉ, QUE DOIS-JE FAIRE ?**

- Je me munis d'un billet de retard à récupérer à l'accueil avant de rejoindre le cours
- Nous tenir informé du départ anticipé pour un motif valable

**EN CAS D'ABSENCE, COMMENT DOIS-JE PROCÉDER ?**

- Je préviens mon école et mon tuteur par e-mail ou par téléphone
- Je me rapproche du formateur pour m'assurer qu'il n'y a pas de contrôle ce jour là
- J'apporte un justificatif d'absence (Rendez-vous médical, etc...), uniquement pour les alternants.

En cas d'absence non justifiée, cela peut entraîner une retenue sur salaire de la part de l'employeur. Toute absence doit être exceptionnelle. Des absences répétées conduisent à des sanctions telles que la non-présentation à l'examen ou l'exclusion définitive de l'école.

*\*Le tuteur est informé par l'école de l'assiduité de l'étudiant : absences, retards, départs anticipés.*

- Je récupère les heures non réalisées afin d'effectuer le nombre d'heures requis pour la présentation à l'examen. Pour cela je peux me rapprocher du service administratif et pédagogique

**LES DROITS DE L'APPRENTI SONT IDENTIQUES AUX SALARIÉS DE L'ENTREPRISE :**

- Statut de salarié
- Période d'essai de 45 jours, consécutifs ou non, de présence en entreprise
- Protection sociale comme l'ensemble des salariés y compris durant les cours
- Prise en charge 50% par l'employeur des frais de transports en commun domicile / travail
- Droit aux congés payés : 25 jours ouvrés minimum pour une année complète
- 5 jours de congés ouvrables examens (en plus des congés légaux habituels)

**SÉCURITÉ :**

Un apprenti est une personne considérée comme sensible dans l'entreprise, elle doit donc avoir un accueil et une sensibilisation renforcée aux risques liés à son poste, faite par l'entreprise (consignes de sécurité et présentation de l'évaluation des risques DUERP)

**QUALITÉ :**

Nous sommes certifiés Qualiopi et pour répondre aux exigences légales, nous devons vous interroger à plusieurs reprises : • Accueil • Apprenant • Employabilité (après la formation)  
En cas de questions, effectuez une demande à votre référent de centre.

**LES DEVOIRS DE L'APPRENTI :**

- S'inscrire dans l'école dispensant la formation
- S'impliquer dans la formation comme dans l'entreprise
- Respecter le règlement intérieur de l'entreprise et de l'établissement de formation, les consignes de sécurité et le code du travail
- Suivre les enseignements, les travaux dirigés, les travaux pratiques et les contrôles des connaissances

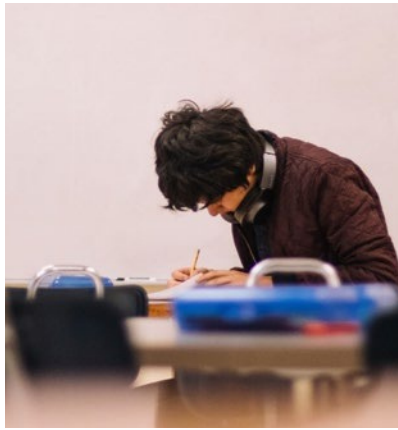
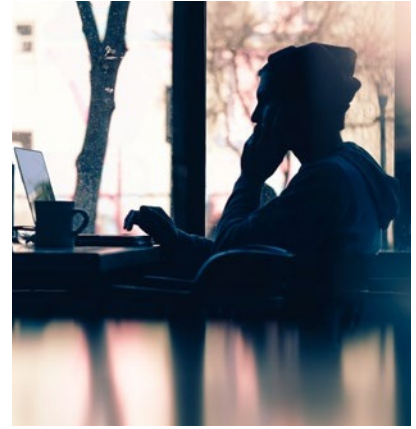

« S'IMPLIQUER DANS LA FORMATION  
COMME DANS L'ENTREPRISE »

# CAMPUS CHAMBÉRY



## Où est-ce que je me trouve ?

Ecoris Chambéry  
574 rue de Chantabord  
73000 Chambéry

## Pour accéder à mon campus

En bus :  
Ligne 4 : arrêt Esclangon

En voiture : Autoroute A43, sortie E70  
direction Chambéry VRU sortie 14, direction  
zone artisanale de Bissy

À vélo : Tu as également la possibilité de te  
rendre sur le campus en vélo et de  
stationner sous le porche prévu à cet effet.

## Où est-ce que je peux stationner ?

Le parking étudiants se trouve de l'autre  
côté du bâtiment (côté fresque) et dispose  
de 150 places gratuites

## Où se trouvent les services du bâtiment ?

Salle de réunion /  
conférence

**3<sup>ème</sup> étage**

Siège social / Salles de cours A  
Toilettes

**2<sup>ème</sup> étage**

Service conseillers/ Ecoris Executive  
et Online / Salles de cours B /  
Toilettes

**1<sup>er</sup> étage**

Accueil / Salle de pause « The Break » / Salles de  
cours C / Salle Informatique/salle des profs / Direction  
/ Service administratif / Toilettes

**Rez-de-Chaussée**

Salles de cours D

**Extension**

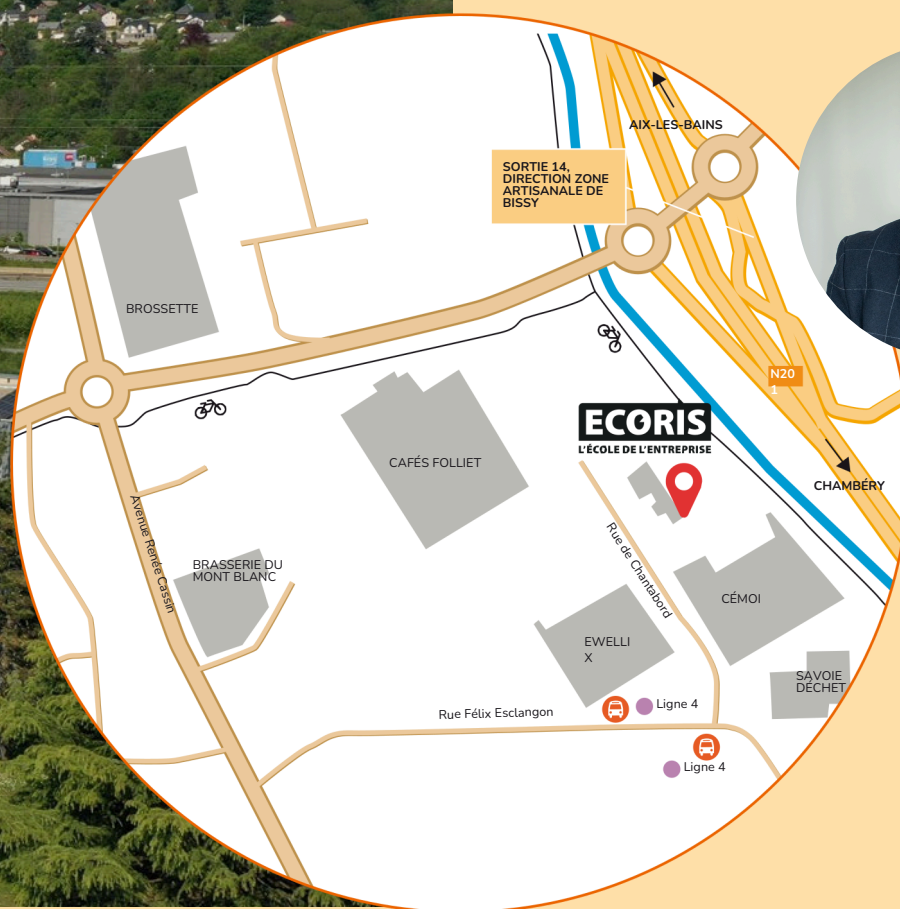

**La direction :**  
Nicolas ROCHE  
chambery@ecoris.com



## MA VIE AUTOUR DU CAMPUS

### OÙ ME RESTAURER ?

#### The Break

Tu peux apporter ton repas et te restaurer dans la salle de pause au sein d'Ecoris (distributeur de boissons et de nourriture, frigidaires et micro-ondes à disposition)

#### TIK TAK FOOD

Un distributeur de repas chauds et froids, réapprovisionné quotidiennement, est disponible sur place

#### Plutôt Américain ?

Rendez-vous dans la ZI des Landiers Chambéry (5min en voiture) • Mc Donald's • KFC • Burger King • The Roster • Les Burgers de Papa • Memphis

#### Plutôt Italien ?

• L'Alpinet pizzeria savoyarde (La Motte-servolex)  
• La Spezia (La Motte-servolex)  
• Restaurant Dell'arte (Chambéry)

#### Plutôt asiatique ?

• Tatsu Sushi (ZI des Landiers Chambéry)  
• Yashin Sushi (Chambéry)  
• Pitaya (Chambéry)

### Plutôt Boulangerie ?

• Boulangerie Ange (ZI des Landiers Chambéry)  
• Boulangerie Paul (ZI des Landiers Chambéry)  
• La Pânière (La Motte Servolex)  
• Boulangerie Charlotte (La Motte Servolex)

### Plutôt tacos / kebab ?

• O'Tacos (ZI des Landiers Chambéry) • Kebab Best Of (La Motte Servolex) • Antalya Kebab (La Motte Servolex)

### OÙ ME LOGER ?

#### Plutôt à proximité du centre-ville de Chambéry ? Logements du CROUS

• **Résidence Universitaire Le Nivolet** > à 5,5 km  
Rue Robert Barr 73000  
Jacob-Bellecombette  
Tél. : 04 79 25 30 23

• **Résidence Universitaire Le Chaney** > à 5,6 km  
17 rue du Chaney 73000  
Jacob-Bellecombette  
Tél. : 04 79 69 57 45

• **Résidence du Comte vert** > à 4 km 173 Avenue du Comte Vert 73000 Chambéry  
Tél. : 04 79 62 28 05

• **Résidence Foyer des Alpes** > à 6,2 km  
295 Faubourg Montmélian  
73000 Chambéry  
Tél. 04 79 68 98 77

• **Résidence La Cardinière** > à 6,4 km  
58 chemin de la Cardinière  
73000 Chambéry  
Tél. 04 79 25 04 11

Résidences Universitaires ne faisant pas partie du CROUS

• **Résidence étudiante Studélites Rousseau**  
à > 6,3km  
401 Rue Costa de Beauregard  
73000 Chambéry Tél. :  
04 80 47 01 11

• **Résidence ARPEJ**  
University > à 6,5 km  
402 rue de la République  
73000 Chambéry  
Tél. : 04 79 70 82 00

• **Residence Etudiante Malraux 1** > à 6,9 km  
42 rue Léon Menabrea 73000  
Chambéry Tél. : 07 53 53 19 92

### Plutôt à proximité du Lac du Bourget ?

Logement du CROUS

• **Résidence DJINN** > à 8,9 km  
9 rue du Lac Saint-André  
73370 Le Bourget-du-Lac  
Tél. : 04 79 25 23 83

• **Résidence Universitaire le Val d'Arly** > à 7,9 km  
Rue du lac de la Thuile  
73370 Le Bourget-du-Lac  
Tél. : 04 79 25 23 83

• **Résidence Universitaire Les Bornes 1 et 2** > à 7,9 km  
Rue du lac de la Thuile  
73370 Le Bourget-du-Lac  
Tél. : 04 79 25 23 83

Résidences Universitaires ne faisant pas partie du CROUS

• **Résidence étudiante Studélites Van Gogh**  
1 et II > à 8,4 km  
2 allée Lac de Constance  
73370 Le Bourget-du-Lac  
Tél. : 04 80 47 00 99

# CAMPUS ANNECY



## Où est-ce que je me trouve ?

Ecoris Annecy

### • **Bâtiment Veyrier**

PAE des Glaisins

9 avenue du Pré de Challes  
74940 Annecy-le-Vieux

### • **Bâtiment Semnoz**

PAE des Glaisins

9 rue du Pré Paillard  
74940 Annecy-le-Vieux

## Pour accéder à mon campus

En bus : Ligne 1 ou 5 : arrêt Bouvières

En voiture : Autoroute A41 sortie

Annecy Nord – Prendre la direction de  
Thônes (Voie des Aravis)

## Où est-ce que je peux stationner ?

Places gratuites aux alentours  
du bâtiment.



### La direction :

Nicolas MEYRIGNAC  
annecy@ecoris.com



## Où se trouvent les services du bâtiment ?

BÂTIMET VEYRIER

Salles de cours  
Salle informatique  
Toilettes

**1<sup>er</sup> étage**

Accueil / Salle de pause « The Break »  
Salles de cours / Service conseillers / Direction /  
Salle des professeurs / Toilettes

**Rez-de-Chaussée**

BÂTIMET SEMNOZ

Accueil administration /Service conseillers  
Direction / Salles de cours Toilettes

**1<sup>er</sup> étage**

Accueil /Salle de pause « The Break »  
Salles de réunion / Salle des professeurs  
Service informatique / Toilettes

**Rez-de-Chaussée**

## MA VIE AUTOUR DU CAMPUS

### OÙ ME RESTAURER ?

#### A proximité de l'école à pied

- **Street burger**  
7 rue pré Paillard 74940  
Annecy-le-Vieux > le mardi et jeudi
- **MAPP**  
(restauration rapide italienne)  
14 rue du Pré Paillard  
74940 Annecy-le-Vieux
- **Bistrot The Marcel**  
10 avenue du Pré Félin  
74940 Annecy-le-Vieux
- **Niam Bai**  
(restauration asiatique)  
5 avenue Pré Closet 74940  
Annecy-le-Vieux > le lundi  
13 rue Pré Paillard 74940  
Annecy-le-Vieux > le  
mercredi et vendredi
- **Aux petites Antilles**  
5 avenue Pré Closet 74940  
Annecy-le-Vieux > le mardi  
1 avenue du Pré Félin 74940  
Annecy-le-Vieux > le mercredi

A proximité de l'école en  
voiture :

- **Pizza Pepone**  
11 rue Lachat 74940  
Annecy-le-Vieux
- **Le Fournil de mon Père**  
111 Route de Thônes  
74940 Annecy-le-Vieux
- **The Roster**  
2 rue Jean Mermoz 74940  
Annecy-le-Vieux
- **Yatta !**  
11 rue des écoles 74940  
Annecy-le-Vieux
- **Bamboo**  
381 route des Rigoles  
74370 Argonay
- **La crêperie**  
1 rue de Lachat 74940  
Annecy-le-Vieux
- **McDonald's**  
134 avenue de Genève  
74000 Annecy
- **Subway**  
55 bis rue Carnot  
74000 Annecy

- **Boulangerie Chevallier**  
17 rue de Lachat 74940  
Annecy-le-Vieux

- **Bufa in the Parc**  
5 Av. du Pré Félin,  
74940 Annecy

#### The Break

Tu peux également apporter ton repas et te restaurer dans la salle de pause au sein d'Ecoris (distributeur de boissons et de nourriture, frigidaires et micro-ondes à disposition)

### OÙ ME LOGER ?

#### Logements du CROUS

- **Résidence Tom**  
Morel > à 1,5 km  
12 chemin de Bellevue  
74940 Annecy-le-Vieux  
Tél. : 04 57 36 00 50

- **Résidence Simone**  
Veil > à 1,8 km  
2 chemin de Bellevue  
74940 Annecy-le-Vieux  
Tél. : 04 57 36 00 49

Résidences Universitaires ne faisant pas partie du CROUS

- **Résidence Pré Saint**  
Jean > à 2,6 km  
11 chemin du Bray 74940  
Annecy-le-Vieux  
Tél. : 04 50 66 36 81

- **Résidence Jean**  
Monnet > à 3 km  
2 rue Jacqueline Auriol  
74940 Annecy-le-Vieux  
Tél. : 04 50 23 98 00

- **Résidence Louis**  
Armand > à 1,9 km  
3 allée Louis de Broglie  
74940 Annecy-le-Vieux  
Tél. : 04 50 69 42 26

# CAMPUS ANNEMASSE



## Pour accéder à mon campus

### En bus (TAC) :

Ligne 6 : arrêt Châtelaine

### En voiture :

- Depuis Bonneville : prendre la sortie Gaillard
- Depuis Divonne (sans passer par la Suisse) prendre la sortie Archamps Parc d'affaires internationales
- Depuis Divonne (par la Suisse) : sortie à la douane de Thônex-Vallard
- Depuis Cruseilles : prendre la sortie Archamps Parc d'affaires internationales

### Où est-ce que je peux stationner ?

Toutes les places numérotées 39 ainsi que les places le long de la haie du côté de Botanic



## Où est-ce que je me trouve ?

Ecoris Annemasse  
ZAC de la Chatelaine  
39 rue René Cassin  
74240 Gaillard



### La direction :

Delphine VINCENT  
annemasse@ecoris.com



### Remplacée par :

Emilie PRIEUR



## Où se trouvent les services du bâtiment ?

Espace pause  
Salles de cours

**2<sup>ème</sup> étage**

Direction / Service conseillers / Salles des  
profs / Salles de cours / Toilettes /  
Imprimantes pour étudiants

**1<sup>er</sup> étage**

Accueil / Salle de Break / Salles de  
cours / Issue de secours

**Rez-de-Chaussée**



## MA VIE AUTOUR DU CAMPUS

### OÙ ME RESTAURER ?

- **A proximité de l'école à pied**  
(Z.A.C. La Chatelaine)
- **Mc Donald's**
- **Buffalo Grill**
- **Restaurant Pacific (Asiatique)**
- **Bistrot du marché**

### • A proximité de l'école en voiture :

- **La Yourte**  
9 rue des Jardins  
74240 Gaillard
- **La Panière**  
97 rue de Genève  
74240 Gaillard
- **La Brioches Dorée**  
Centre Commercial Shopping  
21 rue de l'Industrie  
74100 Etrembières

### The Break

Tu peux également apporter ton repas et te restaurer dans la salle de pause au sein d'Ecoris (distributeur de boissons et de nourriture, frigidaires et micro-ondes à disposition)

### OÙ ME LOGER ?

Les résidences étudiantes à proximité de l'école :

- **Résidence UXCO Parc**  
Avenue > à 3,3 km  
1 rue d'Etrembières  
74100 Annemasse  
Tél. : 06 17 94 59 56
- **Foyer des Jeunes Travailleurs – Château Rouge**  
> à 4,5 km  
2 rue Sentier  
74100 Annemasse  
Tél. : 04 50 87 66 00

# CAMPUS LYON



## Où est-ce que je me trouve ?

Ecoris Lyon  
Les Jardins de l'Entreprise  
213 rue de Gerland  
69007 Lyon

## Pour accéder à mon campus

**En transports en commun avec le réseau**  
Depuis la gare sncf Perrache

- **Option 1** : Tramway T1 direction Debourg, descendre à Debourg puis marcher jusqu'à Gerland. Correspondance par le Métro B, direction Oullins et descendre à l'arrêt : « Stade de Gerland »
- **Option 2** : Rejoindre à pied l'arrêt Perrache, prendre le bus 60 en direction de Feyzin Les Razes, et descendre à l'arrêt : « Stade de Gerland »

**Depuis la gare sncf de Part-Dieu**

- Métro B en direction de Oullins • Descendre à l'arrêt : « Stade de Gerland »

## En voiture

**Du centre de Lyon, vous pouvez accéder à Ecoris Lyon :**

- A l'ouest, par le Pont Pasteur
- A l'est, par le boulevard périphérique sud sortie « Gerland »
- Au nord, par la place Jean Macé puis l'avenue Jean Jaurès et enfin l'avenue Tony Garnier

**A partir de l'autoroute A6** : emprunter la rocade Est puis le boulevard périphérique Sud et prendre la sortie « Gerland »

**A partir de l'autoroute A43** : emprunter le boulevard périphérique sud, sortie « Gerland »

**A partir de l'autoroute A47** : sortie Lyon Centre Pont Pasteur.

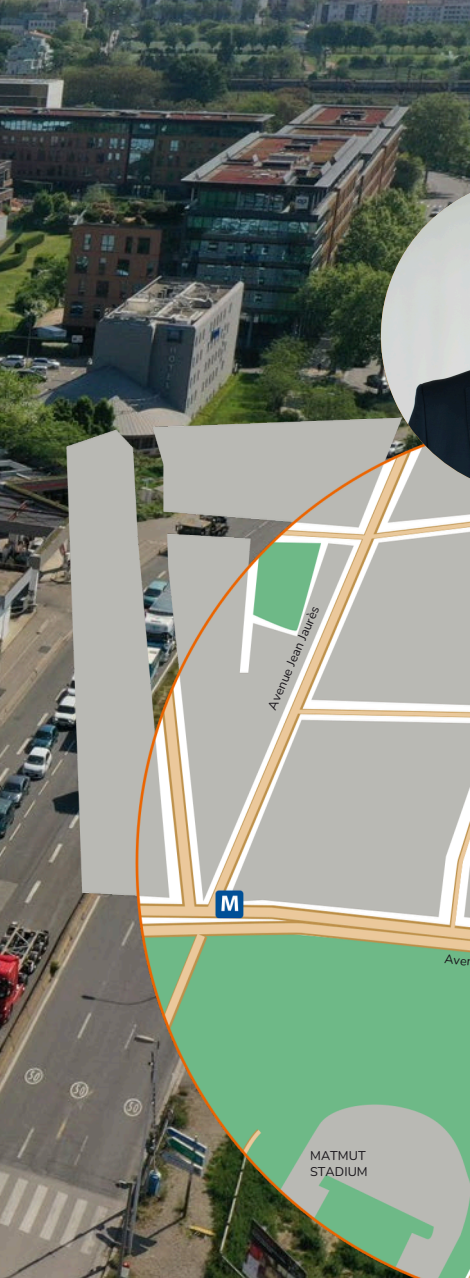

**La direction :**  
Arthur LHOMME  
lyon@ecoris.com



## Où se trouvent les services du bâtiment ?

### BÂTIMENT A

Accueil / Direction / Service conseillers / Salles de cours / Toilettes

### BÂTIMENT B

Salle de pause « The break »  
Salles de cours / Toilettes



## MA VIE AUTOUR DU CAMPUS

### OÙ ME RESTAURER ?

#### À deux pas de l'école :

- **Mc Donald's Gerland** •
- Le Stadium** • **Kebab Time** • **Le Med** • **Ninkasi Gerland**

#### LYON 7 :

- **King Marcel** • **Tacos World** • **Simple food** •
- Picotine** • **Saladopasta** • **Boulang & patiss**

(Liste non exhaustive)

### The Break

Tu peux également apporter ton repas et te restaurer dans la salle de pause au sein d'Ecoris (distributeur de boissons et de nourriture, frigidaires et micro-ondes à disposition)

### OÙ ME LOGER ?

#### Les résidences étudiantes à proximité de l'école :

##### Logements du CROUS :

- **Résidence Confluence** > à 3,6 km (T1 Debourg – Hôtel Région Montrochet)  
120 rue Delandine 69002 Lyon
- **Résidence des Girondins** > à 2,9 km (MB Stade de Gerland le Lou – Place Jean Jaurès)  
39 rue Pré Gaudry 69007 Lyon

- **Résidence Benjamin**  
Delessert > à 2,3 km (MB Stade de Gerland le Lou – Place Jean Jaurès)  
145 avenue Jean Jaurès 69007 Lyon Tél. : 04 78 61 41 41
- **Résidence des Quais** > à 4,6 km (MB Stade de Gerland le Lou – Jean Macé)  
96 rue Pasteur 69007 Lyon
- **Résidence Garibaldi** > à 3,2 km (MB Stade de Gerland le Lou – Jean Macé)  
360 rue Garibaldi 69007 Lyon Tél. : 04 72 80 49 62
- **Résidence Blandan** > à 3,3 km (MB Stade de Gerland le Lou – Jean Macé)  
4 ruelle du grand Casernement 69007 Lyon

#### Résidences Universitaires ne faisant pas partie du CROUS :

- **Résidence Cardinal**  
Campus > à 1,2 km (T1 Debourg – ENS Lyon)  
197 Rue Marcel Mérieux 69007 Lyon Tél. : 06 47 53 30 36
- **Résidence Studéa** > à 2,2 Km (MB Stade de Gerland le Lou – Jean Macé)  
56 Rue Victor Lagrange 69007 Lyon Tél. : 0 820 83 08 20
- **CAMPUSEA** > à 450m  
7 rue Simon Fryd 69007 Lyon Tél. : 01 40 40 64 10
- **Résidence Etudiante** > 3 Km (MB Stade de Gerland le Lou – Jean Macé)  
45 Rue de l'Université 69007 Lyon Tél. : 0 899 49 05 31

# CAMPUS GRENOBLE



## Où est-ce que je me trouve ?

Ecoris Grenoble  
30 chemin de la Poterne  
38100 Grenoble

## Pour accéder à mon campus

### En transports en commun :

Stations de tramway à proximité :  
Grenoble, Arlequin Saint-Martin-d'Hères,  
Péri-Brossolette Stations de bus à  
proximité : Grenoble, bon Pasteur  
Grenoble, Teisseire Grenoble, Paul Cocat  
Saint-Martin d'Hères, 8 mai 1945 Saint-  
Martin d'Hères, Etienne Grappe En voiture :  
En voiture : A41 - prendre la sortie n°4

**À vélo :** station vélo dans le parking

### Où est-ce que je peux stationner ?

Parking Ecoris





**La direction :**  
Thibaud GERVASONI  
grenoble@ecoris.com



## Où se trouvent les services du bâtiment ?

Accueil / Salle de pause  
« The Break » / Direction /  
Service conseillers / Salles de  
cours / Toilettes

**1<sup>er</sup> étage**

## MA VIE AUTOUR DU CAMPUS

### OÙ ME RESTAURER ?

- **Mc donald's**
- **Espace Midinette La Cafet**  
(-10% avec la carte ECORIS)
- **La maison du poulet**
- **L'orient Express**
- **Maxi Tacos**
- **101 burger**
- **Les Burger de papa**
- **Sushi Shop**
- **Numidie**
- **Chez l'ancien**
- **Mon Sushi**
- **La petite fourchette**  
(Liste non exhaustive)
- **NEYRPIC**  
(à 5 minutes de l'école)  
Centre commercial avec de  
nombreux restaurants, boutiques et  
loisirs.

### The Break

Tu peux également apporter  
ton repas et te restaurer  
dans la salle de pause au sein  
d'Ecoris (distributeur de boissons  
et de nourriture, frigidaires et  
micro-ondes à disposition)

### OÙ ME LOGER ?

Les résidences étudiantes  
à proximité de l'école :

Logements du CROUS :

- **Résidence Carmagnole**  
Liberté > à 1,5 km (C7 Saint-  
Martin-d'Hères, Etienne  
Grappe - Saint-Martin  
d'Hères, Rocheplane)  
10 rue Pierre Courtade  
38400 Saint Martin D'Hères  
Tél. : 04.76.82.76.31

### • Résidence Olympique

> à 3,2  
km (C6 Saint-Martin-d'Hères, 8  
mai 1945 - Grenoble, La Maison  
des Anciens) Avenue Edmond  
Esmonin 38000 Grenoble Tél. :  
04.76.23.08.63

### • Résidence Amandine

> à 1,9 km (TD Saint-Martin-  
d'Hères, Etienne Grappe  
- Saint-Martin-d'Hères,  
Maison Communale)  
12 rue Kestler 38400  
Saint-Martin-d'Hères

### • Résidence de la Halle Brun

> à 1,6 km (TD Saint-Martin-  
d'Hères, Etienne Grappe  
- Saint-Martin-d'Hères,  
Maison Communale)  
7-13-19 place du 24 avril  
1915 38400 Saint-Martin-  
d'Hères Tél. : 04.76.82.76.31

Résidences Universitaires ne  
faisant pas partie du CROUS :

- **Résidence Bon Pasteur** > à  
1km (C5 Grenoble, Paul Cocat  
- Grenoble, Bon Pasteur)  
6 rue peupliers 38400  
Saint-Martin-d'Hères  
Tél. : 04.76.68.38.80

### • Résidence Etudiants

**Privilodges Campus**  
universités > à 1,5 km (C5  
Grenoble, Paul Cocat -  
Grenoble, Saint-Augustin)  
11 rue Elie Cartan 38100  
Grenoble Tél. : 04.76.00.12.00

### • Résidence Saint-Exupéry

> à 1,5 km (C5 Grenoble,  
Paul Cocat - Grenoble,  
André Argouges)  
3B rue Moyrand  
38100 Grenoble

# CAMPUS BOURG-EN-BRESSE



Ouvert en **juin 2023**, le campus de **Bourg-en-Bresse** offre un cadre exceptionnel entre ville et campagne. Sur 450 m<sup>2</sup> et entouré d'un parc de 4000 m<sup>2</sup>, il propose six **salles de formation modernes et lumineuses**, toutes équipées d'écrans interactifs.

Bourg-en-Bresse, connue pour sa gastronomie et son industrie, accueille 4000 étudiants, offrant un environnement riche et diversifié.

## Où est-ce que je me trouve ?

9 rue du Colonel Arnaud Beltrame  
01000 BOURG-EN-BRESSE

## Pour accéder à mon campus :

**En bus** : ([www.rubis.grandbourg.fr](http://www.rubis.grandbourg.fr)) : Ligne 2, Arrêt « Gendarmerie »

**En voiture** : Autoroute A40, sortie 5 ou Autoroute A42, sortie 6.

**En train** : Gare à 17 minutes en bus (ligne 2)

**En vélo** : De nombreuses pistes cyclables sont accessibles pour aller sur le campus.

## Où est-ce que je peux stationner ?

Des places gratuites sont à votre disposition aux alentours du bâtiment.

Le campus de Bourg-en-Bresse propose **trois formations Ecoris en BTS** :

- **BTS Communication**
- **BTS Management Commercial Opérationnel (MCO)**
- **BTS Négociation et Digitalisation de la Relation Client (NDRC)**

Possibles **en formule initiale ou en alternance**, ces formations permettent aux étudiants de développer des compétences professionnelles solides, tout en bénéficiant d'un environnement moderne et dynamique.



# CAMPUS MÂCON



Ouvert en **juin 2023**, le campus de Mâcon s'implante au nord de la ville dans un bâtiment entièrement réhabilité. Avec près de **1100 m<sup>2</sup>** d'espaces modernes et fonctionnels, il s'intègre harmonieusement dans un quartier en plein développement.

Le campus dispose de :

- **10 salles de cours spacieuses** (équipées d'écrans interactifs)
- **Un espace de vie de 100 m<sup>2</sup>**, pensé pour les repas, les échanges ou la détente.
- **Une grande terrasse de 300 m<sup>2</sup>** aménagée pour profiter des beaux jours.

## Où est-ce que je me trouve ?

50, boulevard du Général de Gaulle,  
71000 Sancé

## Pour accéder à mon campus :

**En bus** : Lignes A et G, arrêt « Rives de Saône »

**En voiture** : Autoroute A6, sortie 29 ou sortie 28 / Autoroute A40, sortie 1

**En train** : Gare à 12/15 minutes en bus (ligne G / A)

## Où est-ce que je peux stationner ?

Des places gratuites sont à votre disposition aux alentours du bâtiment.

Le campus Ecoris Mâcon propose **plusieurs BTS** :

- **BTS Communication**
- **BTS MCO**
- **BTS NDRC**
- **BTS GPME**

Possibles **en initiale** ou **en alternance**, ces formations permettent aux étudiants de développer des compétences professionnelles solides, tout en bénéficiant d'un environnement moderne et dynamique.

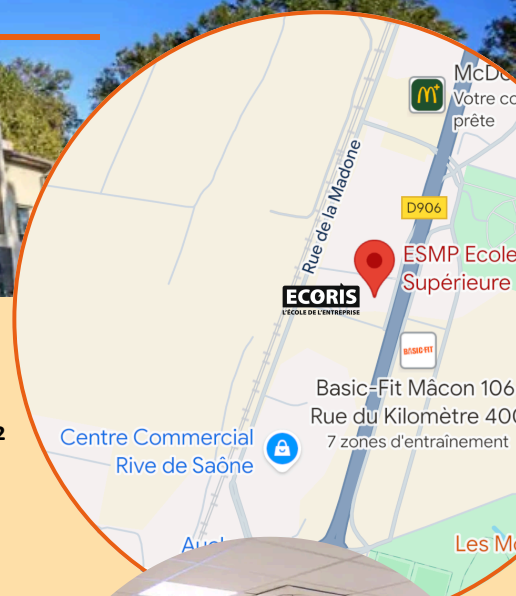

# CAMPUS GENÈVE



Le campus de Genève offre un cadre de formation idéal au cœur d'une ville tournée vers l'international.

Avec **jusqu'à 4 jours par semaine en entreprise**, les étudiants développent des compétences solides et directement applicables. Un tremplin vers l'emploi, dans un cadre moderne, stimulant et connecté aux réalités du marché.

## Où est-ce que je me trouve ?

Esplanade de Pont-Rouge 4, 1212  
Grand-Lancy GENEVE

## Pour accéder à mon campus :

Idéalement desservi par les transports publics.

## Où se restaurer ?

A proximité de l'école que se soit en transports ou à pied, vous trouverez de nombreuses options pour vous restaurer, incluant des boulangeries, des restaurants et des fast-foods : il y en a pour tous les goûts !

Le campus de Genève propose **le Bachelor UP'** :

Cursus en **3 ans** (niveau Bac+3, titre reconnu par l'État Français – niveau 6), conçu pour révéler et valoriser le potentiel de chaque étudiant.

Cette formation hybride peut s'effectuer en mode dual, alliant enseignements académiques et immersion en entreprise.

# NOTRE ÉCOLE 100% EN LIGNE

**ECORIS**  
Online

## TA FORMATION PERSONNALISÉE ET INNOVANTE

Apprenez d'où vous voulez grâce à votre ordinateur, smartphone ou encore votre tablette avec notre plateforme accessible **7J/7 et 24h/24** !

Obtenez un **diplôme reconnu par l'Etat** et construisez votre avenir en toute sécurité avec flexibilité !

Découvrez une nouvelle façon d'apprendre ! Ecoris Online c'est un parcours personnalisé, accessible **où vous voulez et quand vous voulez** !



## + LES AVANTAGES ONLINE :

- Formation en **e-learning**
- **Coaching personnalisé**
- Disponible à **tout moment** et en **tout lieu**
- **Ateliers matière** disponibles
- **Adaptabilité** de la formation à chaque situation personnelle
- Accessible depuis un **ordinateur**, une **tablette** ou un **téléphone**

# LA VIE ASSOCIATIVE

Chaque campus est animé par un BDE (Bureau Des Etudiants), une association organisant de nombreux évènements tout au long de l'année comme les moments d'intégration, les soirées étudiantes et les voyages de promo !



## Pour suivre l'actualité de leurs évènements, rejoins leur réseaux sociaux :

Campus Chambéry : @bdec\_ecoris73  
Campus Annecy : @bdeskol  
Campus Annemasse : @unitybdecoris  
Campus Lyon : @beely\_bde  
Campus Grenoble : @bdeecorisgrenoble

Tu souhaites participer à la vie associative de ton école ? Un recrutement est effectué en début d'année pour intégrer le BDE de ton campus !

## Les derniers voyages de Promo

**2013** : voyage à Prague  
**2014** : voyage à Barcelone  
**2015** : voyage à Londres  
**2017** : voyage à Copenhague  
**2018** : voyage à Madrid  
**2019** : voyage à Liverpool  
**2023** : voyage à Lisbonne  
**2024** : voyage à Alicante  
**2025** : voyage à Madère



# ACCOMPAGNEMENT ET SUIVI

## LES CONSEILLERS EN FORMATION

### Suivi en entreprise

Nous mettons en place des suivis réguliers au sein de votre entreprise d'accueil. Ce suivi a lieu une à deux fois par an sur le lieu de travail et en fonction du déroulement de votre alternance. Il permet de faire un point sur vos progrès, les difficultés que vous rencontrez et votre présence en formation.

### Suivi en formation

Votre conseiller en formation assure également un suivi individuel en formation afin de vous accompagner dans votre projet professionnel. Vous pouvez le solliciter afin de fixer un rendez-vous.

Si vous rencontrez des problèmes dans votre entreprise d'accueil, il est important de privilégier le dialogue et l'échange.

Sollicitez le plus rapidement possible un entretien avec votre conseiller en formation.

## LE MAÎTRE D'APPRENTISSAGE EN ENTREPRISE

### Qui est-il ?

Votre maître d'apprentissage sera votre interlocuteur privilégié dans votre entreprise d'accueil. C'est généralement un salarié expérimenté.

### Quel est son rôle ?

- vous accueillir en entreprise
- organiser votre activité
- vous accompagner tout au long de votre parcours
- mesurer vos progrès
- assurer le lien avec le Centre de Formation
- vous aider et vous conseiller pour certains cours ou votre rapport de stage.

### La rencontre tuteur

Nos écoles organisent chaque année un événement participatif sur le thème « Tuteurs, tutorés : réussir ensemble. »

Les sujets suivants sont généralement abordés par vos tuteurs :

- bien se positionner en tant que tuteur
- analyser ses propres compétences pour savoir les partager.
- choisir les situations de travail les plus formatrices
- communiquer pour faciliter les apprentissages de terrain
- distribution du roadbook Tuteur

## LA RÉUSSITE EN FORMATION NÉCESSITE TROIS ÉTAPES



- consulter son emploi du temps
- venir avec son matériel en cours
- émarger



- respecter le règlement
- être proactif en formation en étant concentré et en participant
- prendre des notes



- relire et retravailler ses cours
- refaire les exercices
- travailler efficacement
- contrôler son stress
- gérer son temps personnel et professionnel
- s'organiser en mode projet
- se cultiver tous les jours

Selon l'organisation pédagogique de votre parcours de formation, des contrôles continus et des partiels sont prévus tout au long de l'année. Vous pouvez également avoir des devoirs mais l'objectif étant de permettre au formateur que vous avez bien assimilé le cours, tout en développant votre autonomie dans le travail.

# NOS ÉVÈNEMENTS À NE PAS MANQUER

Nous organisons plusieurs événements tout au long de l'année afin de t'accompagner dans tes projets professionnels, tout en ponctuant la vie de l'école de temps forts propices aux échanges et à la convivialité.

## PROFESSIONNELS



## LE COACHING ALTERNANCE

Nos conseillers en formations te file **un coup de pouce pour décrocher une alternance** ! Tu débutes ta formation en tremplin et tu aimerais poursuivre en alternance ? Pas de panique, à partir du mois de mars, nos conseillers animent des ateliers de coaching pour **améliorer ton CV et ta présentation en entretien**.

## JOB DATING

Tout au long de l'année, l'école organise des Job Datings pour **favoriser les rencontres entre étudiants et recruteurs**. Grâce aux entreprises partenaires de nos campus ainsi qu'au réseau Scholis (voir p.36), ces événements offrent de véritables opportunités d'alternance ou de stages. C'est une occasion concrète pour les étudiants de se confronter au monde professionnel, dans un cadre bienveillant et structuré.





## RYTHMER LA VIE DE L'ÉCOLE

Tout au long de l'année, l'école propose **des événements en lien avec les temps forts du calendrier** pour animer la vie étudiante. Qu'ils soient organisés par l'équipe pédagogique ou par le BDE, ces moments conviviaux permettent de se retrouver, de partager et de renforcer l'esprit de communauté au sein de l'établissement.



## REMISE DES DIPLÔMES

Chaque année, l'école **organise une cérémonie de remise de diplômes** pour célébrer la réussite de ses étudiants. C'est un moment fort et symbolique, à la fois solennel et festif, qui marque la fin d'un parcours et le début de nouvelles aventures professionnelles. Familles, proches et équipes pédagogiques se réunissent pour honorer les efforts et les accomplissements de chacun.



# ALTERNANCE ET HANDICAP



**E**coris garantit à ses étudiants(es) et à ses entreprises partenaires, qui lui font confiance, un accompagnement régulier et s'engage à défendre les valeurs qui lui sont chères : la lutte contre la discrimination et l'accompagnement des apprentis en difficultés. Ainsi l'accompagnement de nos étudiants(es) en situation de handicap est au cœur de nos priorités pour garantir l'égalité et l'accès à une formation de qualité.

## ILS PEUVENT BÉNÉFICIER D'UN ACCOMPAGNEMENT

pour adapter leur parcours de formation. Les aménagements nécessaires à la sécurisation du parcours peuvent consister aussi bien en des aides humaines, animales, techniques qu'en des adaptations pédagogiques et d'apprentissage. Ces différentes adaptations sont mobilisables en fonction des besoins des étudiants. Grâce à nos différents partenaires (Cap emploi, CMA, Agefiph, Alter Egal...), nous bénéficions de réseaux d'experts nous permettant de les accompagner au mieux.

**EN PLUS DES DISPOSITIFS GÉNÉRAUX DE FORMATION**, une personne bénéficiaire d'une Reconnaissance de la Qualité de Travailleur Handicapé (RQTH) peut entrer en apprentissage tout au long de sa vie pour obtenir une qualification et bénéficier d'aménagements particuliers.

Ayant à cœur de fournir un accompagnement personnalisé et de qualité à chacun de nos étudiants, notre équipe a pour but de les aider à s'épanouir au sein de nos établissements et dans leur milieu professionnel. Pour mener à bien cette mission, et pour affirmer cet engagement, Ecoris a défini une démarche qualitative d'accueil des personnes en situation d'handicap en intégrant dans l'avenir la charte H+ Formation.



*Pour toute question, vous pouvez contacter :*

### Référente handicap :

Chantal CHARTRAIN  
contact@ecoris.com

### Retrouvez toutes les adresses utiles autour de l'Handicap ICI

Pour l'établissement d'Annecy : Nicolas MEYRIGNAC  
(n.meyrignac@ecoris.com)

Pour l'établissement d'Annemasse : Delphine VINCENT  
(d.vincent@ecoris.com)

Pour l'établissement de Chambéry : Nicolas ROCHE  
(n.roche@ecoris.com)

Pour l'établissement de Lyon : Arthur LHOMME  
(a.lhomme@ecoris.com)

Pour l'établissement de Grenoble : Thibaud GERVASONI  
(t.gervasoni@ecoris.com)

# MON CAMPUS NUMÉRIQUE

Tu souhaites consulter ton planning, tes cours ou encore tes bulletins ?  
Avec le campus numérique Ecoris, retrouve tout les outils dont tu as besoin  
en tant qu'étudiant !

## CETTE PLATEFORME NUMÉRIQUE RASSEMBLE LES OUTILS WEB SUIVANTS :

- Boîte e-mail
- Le pack office 365 : word, excel, powerpoint, teams, MSProject
- Moodle • Edusign • NetYpareo
- Cerise • Orthodidacte Amadeus
- • Hub3E
- ScholarVox
- Adobe (suivant la formation suivie)

## COMMENT JE ME CONNECTE ?

Accède au campus numérique ici :

**campus.ecoris.fr**

Utilise tes identifiants ecoris.fr

## RESSOURCES MATÉRIELLES

Les écoles étant équipées du WIFI, nous te conseillons d'apporter ton ordinateur per-

sonnel pour étudier. L'utilisation en cours est cependant laissée à l'appréciation de chaque professeur. Si tu n'en possèdes pas, tu peux en emprunter un à l'école pendant la durée de ta formation.

Les salles informatiques sont équipées de postes informatiques connectés en réseau et reliés à une imprimante et à Internet. Tu es responsable du contenu que tu consultes. Notre informaticien est autorisé à consulter ton historique de navigation sur demande d'un membre de l'école.

Tu peux demander l'installation d'outils nécessaires à ta formations auprès du service informatique.

Pour toute demande d'assistance :  
**informatique@ecoris.fr**

# MEMO PARTIELS

Nous vous proposons un calendrier type vous donnant les  
temps forts des examens sur une année.

	OCT	NOV	DEC	JAN	FEV	MARS	AVRIL	MAI	JUIN	JUI	AOÛT	SEPT
BTS 1												
BTS 2												
BACHELOR 1												
BACHELOR 2												
BACHELOR 3												
MBA 1												
MBA 2												

---

# PROGRAMME AMBASSADEUR

---

**N**ous sommes heureux de vous présenter notre programme Ambassadeur. À la rentrée 2025, nous recruterons un groupe d'une dizaine d'étudiants pour occuper le rôle d'ambassadeurs d'Ecoris.

**LES AMBASSADEURS** seront les représentants privilégiés de l'école et joueront un rôle crucial dans la vie étudiante et les activités de communication. Leur mission principale consistera à participer activement à tous les événements de l'école, que ce soit des conférences, des forums, des salons ou encore des journées portes ouvertes. Grâce à leur présence dynamique et leur enthousiasme, ils contribueront à promouvoir et à mettre en valeur l'excellence académique et les valeurs qui animent l'école.

En tant qu'Ambassadeurs, ils seront également sollicités pour apporter leur soutien lors des animations organisées par les différentes équipes de l'école. Les Ambassadeurs seront en première ligne pour créer une atmosphère conviviale et participative.

Nous souhaitons offrir une reconnaissance spéciale à nos Ambassadeurs pour leur engage-

ment et leur dévouement. Ainsi, ceux-ci seront récompensés par le biais de chèques cadeaux. De plus, des soirées et apéros Ambassadeurs seront régulièrement organisés, offrant des moments privilégiés de rencontre, d'échange et de détente entre les Ambassadeurs et les équipes Ecoris.

Le programme Ambassadeurs est une occasion unique de vous impliquer activement dans la vie de l'école, de développer vos compétences en communication, en organisation d'événements et en leadership, tout en contribuant à faire rayonner la réputation d'Ecoris. Nous encourageons tous les étudiants intéressés à postuler pour rejoindre cette équipe dynamique et à saisir cette opportunité de vivre une expérience enrichissante au sein de notre établissement.

Si vous souhaitez en savoir plus sur le programme Ambassadeurs ou si vous êtes prêt à vous lancer dans cette aventure, n'hésitez pas contacter le chargé de communication de votre école : **[communication@ecoris.com](mailto:communication@ecoris.com)**

Nous sommes impatients de vous accueillir parmi nos Ambassadeurs et de partager ensemble des moments inoubliables au sein d'Ecoris !



# PROGRAMME DE COOPTATION ÉTUDIANT

**V**ous êtes nos meilleurs ambassadeurs. Si dans votre entourage vous avez des amis / proches ou toute autre personne intéressés pour intégrer Ecoris (niveau post bac à bac+5) faites-le nous savoir et gagnez des chèques cadeaux.

## COMMENT LE PROGRAMME FONCTIONNE ?

Pour chaque potentiel étudiant que vous recommanderez, nous vous offrons un chèque cadeau de 10 €, à condition qu'il effectue un entretien et que son dossier soit validé par un conseiller.

Par la suite, si celui-ci signe un contrat en alternance ou s'il s'inscrit en formule initiale (trempin), nous vous offrirons un supplément de 40€.

**UN ÉTUDIANT COOPTÉ = 50 €\***

## VOUS ÊTES INTÉRESSÉ ?

Contactez-nous directement par e-mail :

**communication@ecoris.com**

(en indiquant votre nom, prénom et classe) Nous vous enverrons par retour un QR CODE personnalisé que votre proche coopté devra utiliser pour faire une demande de préinscription. Ce QR CODE est obligatoire pour retracer le lien entre le futur étudiant coopté et vous. Sans cette action, vous ne pourrez pas bénéficier de la récompense financière.

*\*Procédure d'admission complète*

**Demande  
ton QRCode  
personnalisé**

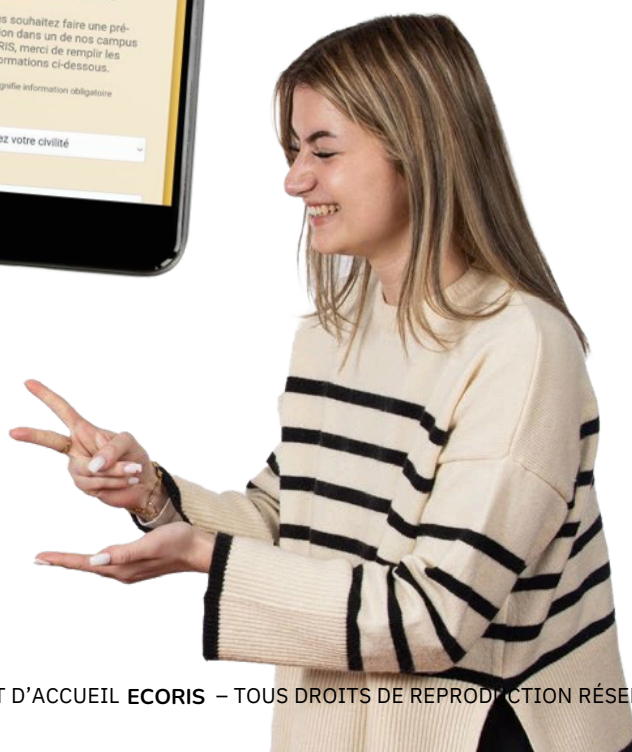
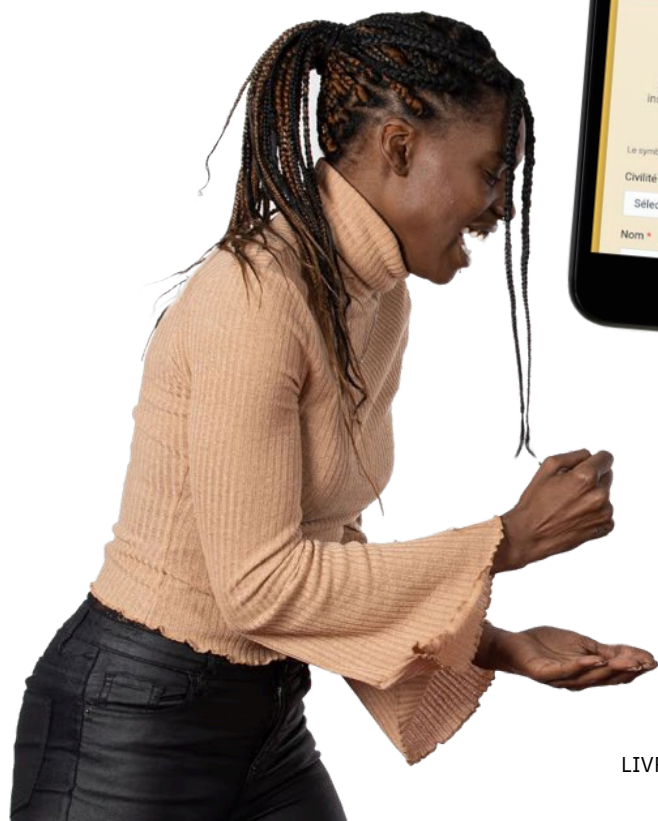

# NOS PARTENAIRES

Tout au long de l'année, profite de nos partenariats (2025-2026) :



Reste connectés, nous organisons régulièrement des jeux concours pour offrir des places de hand, foot, hockey,... à nos étudiants.

# LES AIDES

**Que tu sois en alternance ou en formule initiale, tu peux bénéficier d'aides tout au long de l'année au niveau des transports, des logements, de la santé et bien d'autres encore !**

## **TA CARTE ÉTUDIANTE :**

Ta carte étudiante ECORIS te permettra de bénéficier tout au long de l'année de réductions sur le cinéma, les activités sportives, la restauration et bien d'autres encore, sur l'ensemble du territoire français.

## **LA BOURSE AU MÉRITE**

Tu es en première année d'étude, apprentis de la Région Auvergne-Rhône-Alpes et tu as obtenu au minimum 16/20 au CAP ou BP ? Tu as jusqu'à fin octobre 2024 pour effectuer ta demande et obtenir ta récompense de 500€

## **LE PASS'RÉGION AUVERGNE-RHÔNES-ALPES**

Le Pass'Région est une carte avec plein d'avantages pour les jeunes apprentis dans toute la région Auvergne-Rhône-Alpes !

Bénéficie de nombreuses réductions sur la culture, le sport, le cinéma, les spectacles et bien d'autres encore ! Attention, concernant le financement du BAFA/BAFD, BNSSA ou du permis B, cette aide est accessible sous conditions.

### **Comment obtenir ton « Pass'Région » ?**

Rendez-vous sur le site internet pass'région pour commander ta carte.

Une fois que l'établissement aura validé ta commande, tu recevras ta carte sous deux semaines.

Tu possédais déjà ce Pass en 2021/2022 ? Pas de problème l'école s'occupe de tout !

Rendez-vous sur le Pass'Région pour plus de détails sur les bons plans !

## **TRANSPORTS**

### **Permis B**

Besoin de financement pour passer ton permis de conduire ? Tu es âgé(e) d'au moins 18 ans ? Tu es titulaire d'un contrat d'apprentissage en cours d'exécution ? Tu prépares le code de la route ou es déjà inscrit dans une auto-école ? Si tu remplis toutes ces conditions, tu peux alors effectuer ta demande auprès de ton CFA afin de bénéficier des 500€ d'aide de l'Etat.

### **TER – Carte Illico'solidaire**

Si tu résides dans la région Auvergne-Rhône-Alpes et que tu es actuellement en contrat d'apprentissage ou de professionnalisation, profite de 75% de réduction sur l'achat de billets TER dans la région grâce à la carte Illico'solidaire

### **Abonnements transports publics**

Conditions : Contrat d'apprentissage ou de professionnalisation Ton employeur prend en charge 50% de ton abonnement aux transports publics pour des déplacements entre ta résidence et ton lieu de travail.



## LOGEMENT

Grâce à Action Logement, bénéficie des aides suivantes :

- Un avancement de caution pour votre logement : Loca-Pass
- Un garant avec garantie visale
- Une subvention de 1000€ pour te rapprocher de ton lieu de travail avec Mon job, Mon logement
- Une subvention d'un montant de 10 € à 100 € par mois pour alléger la quittance de ton loyer avec Mobiliti-jeune.

Grâce à Home in love bénéficie

d'une aide à la recherche de logement.

Grâce à Un Toit 2 Générations, bénéficie d'un logement à moindre coût ou gratuit chez un senior, en échange d'une présence conviviale.

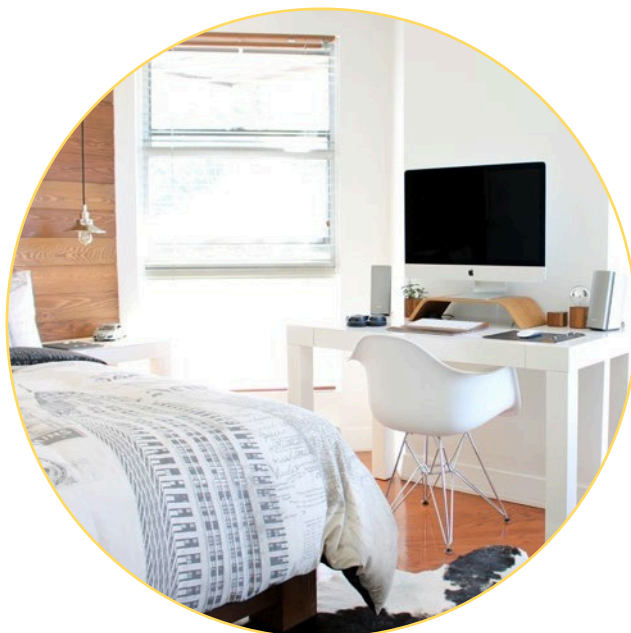

## SANTÉ

### Santé Psy Etudiant

Tu ressens le besoin de parler et de bénéficier d'un suivi ? Ce dispositif te permet de bénéficier de 8 séances sans avancer de frais.

### Couverture santé à l'étranger

Tu souhaites effectuer un stage dans un Etat de l'UE-EEE ou en Suisse dans le cadre de tes études ? Les modalités de protection sociale durant ton stage peuvent varier si tu perçois ou non une gratification et selon le montant de celle-ci. Renseigne-toi avant d'effectuer ton stage.

« L'EMPLOYEUR PREND EN CHARGE 50% DE L'ABONNEMENT AUX TRANSPORTS PUBLICS POUR LES DÉPLACEMENTS ENTRE LA RÉSIDENCE ET LE LIEU DE TRAVAIL »

## CVEC

La Contribution Vie Étudiante et de Campus (**CVEC**) est une taxe annuelle de 100 euros que les étudiants inscrits dans l'enseignement supérieur en France doivent payer. Elle sert à financer des services améliorant la vie étudiante, tels que la santé, le sport, la culture et le soutien social.

### Pourquoi la payer ?

- Améliorer les services de santé : consultations, soutien psychologique.
- Développer les activités sportives : équipements, événements.
- Soutenir les initiatives culturelles : ateliers, spectacles.
- Renforcer le soutien social : aides financières, accompagnement.

### Exonérations

Sont exonérés les boursiers, réfugiés, et certains autres statuts spécifiques.

### Comment payer ?

1. Connectez-vous sur [cvec.etudiant.gouv.fr](http://cvec.etudiant.gouv.fr).
2. Créez un compte ou connectez-vous.
3. Payez en ligne
4. Recevez votre attestation pour l'inscription.

Assurez-vous de régler cette contribution pour finaliser votre inscription et bénéficier des services proposés.

# MON PARCOURS À L'INTERNATIONAL

Tu souhaites poursuivre tes études à l'étranger ?

**G**âce à notre partenaire IDDS, vous avez la possibilité d'effectuer une mobilité internationale en parallèle de votre parcours Bachelor ou MBA.

## *Bachelor International*

**1ère année** : Séjour linguistique – Malte, Irlande, Angleterre

**2ème année** : Stage en entreprise – Angleterre

**3ème année** : Modules académiques – Malte, Angleterre, Dubaï, Canada

## *MBA International*

Le service international IDDS accompagne aussi les étudiants en MBA Management en stratégie d'entreprise ou MBA Management en Ressources Humaines dans tous leurs projets à l'étranger.

**1ère année** : Study Abroad – Irlande, Malte

**2ème année** : Double Diplôme – Irlande

C'est l'occasion pour toi de découvrir une nouvelle culture, d'enrichir tes compétences linguistiques et professionnelles et de vivre une expérience unique !

Pour plus d'informations : [international@ecoris.com](mailto:international@ecoris.com)



« ENVIE D'ÉLARGIR  
TES HORIZONS ? »

---

# SCHOLIS

---

Ecoris, membre du réseau Scholis !



**LE RÉSEAU SCHOLIS** est un regroupement d'écoles d'enseignement supérieur dans toute la France rassemblées sur des valeurs communes.

**SCHOLIS** c'est aussi un label de qualité qui offre aux étudiants et aux entreprises une certitude quant au niveau d'enseignement dispensé, aux moyens engagés et au sérieux de chaque établissement. Enfin, SCHOLIS c'est aussi un réseau privé dédié aux étudiants et stagiaires en recherche d'emploi et aux entreprises en demande de personnel (formation en alternance, stages...).

**SCHOLIS** a été créé en 2012 à l'initiative de quelques écoles désireuses de renforcer leur réseau dans le but d'offrir à leurs étudiants la certitude de s'insérer plus facilement dans la vie professionnelle. L'ambition de chaque membre du réseau est d'aller plus loin que la formation et la remise de diplôme. En effet, le fondement même du réseau Scholis est de tout faire pour favoriser l'insertion professionnelle de ses diplômés tout en développant un service innovant pour chacune des entreprises partenaires. Scholis est un véritable maillon intermédiaire entre les écoles de son réseau, les étudiants et les entreprises.

Bénéficier gratuitement du Réseau Pro Scholis, plateforme qui peut vous mettre en relation avec des entreprises désireuses de recruter.

[reseau-scholis.fr](http://reseau-scholis.fr)



**60**  
**ÉCOLES**

**+25 000**  
**ÉTUDIANTS**

---

## QUALITÉ

---

**Soucieux de la qualité de ton enseignement et de ton accueil, nous te demanderons de remplir un questionnaire à 3 reprises :**

A ton arrivée, lors des premiers jours de cours avec le Questionnaire *accueil*

En fin de formation avec le Questionnaire *apprenants*

6 mois après la fin de ta formation avec le Questionnaire *employabilité*







# SUIS-NOUS !

**POUR CONNAÎTRE TOUS LES BONS  
PLANS À VENIR, ABONNE-TOI  
À NOS RÉSEAUX SOCIAUX**



Ecoris : l'école de l'entreprise



Ecoris : l'école de l'entreprise



Ecoris  
Ecoris Chambéry  
Ecoris Annecy  
Ecoris Lyon  
Ecoris Grenoble  
Ecoris Online



@ecoris.ecole\_de\_commerce  
@ecoris\_chambery  
@ecoris\_annecy  
@ecoris\_annemasse  
@ecoris\_lyon  
@ecoris\_grenoble  
@ecoris\_bourg\_macon  
@ecorisonline



Ecorischambery  
Ecorisannecy  
Ecorisannemasse  
Ecorislyon  
Ecorisgrenoble  
ecoris.online  
ecoris.ecole\_de\_commerce



8 CAMPUS EN AUVERGNE-RHÔNE-ALPES & SUISSE & **ECORIS**  
*Online*

Retrouve toutes nos informations sur notre site internet

**www.ecoris.com**

